



健康促進學校成效資料庫登錄

前台使用者操作說明書

國中版

原創聯合科技有限公司

健康促進學校成效資料庫登錄前台使用者操作說明書

目錄

1、系統流程說明	4
1-1 填答流程圖	4
1-2. 系統架構圖	5
2、首頁說明	6
2-1 登入系統	6
2-2 強制變更密碼	7
2-3. 填答說明	9
2-4 最新消息	10
2-5 常見問答	11
2-6 資源下載	12
2-7 問題反映	13
3、填答進度說明	14
3-1 基本資料	14
3-2 成效登錄	15
3-2-1 分頁資料暫存	16

3-2-2 上傳資料	17
3-2-3 問題反映	17
3-2-4 列印資料	18

1、系統流程說明

1-1 填答流程圖



1-2. 系統架構圖

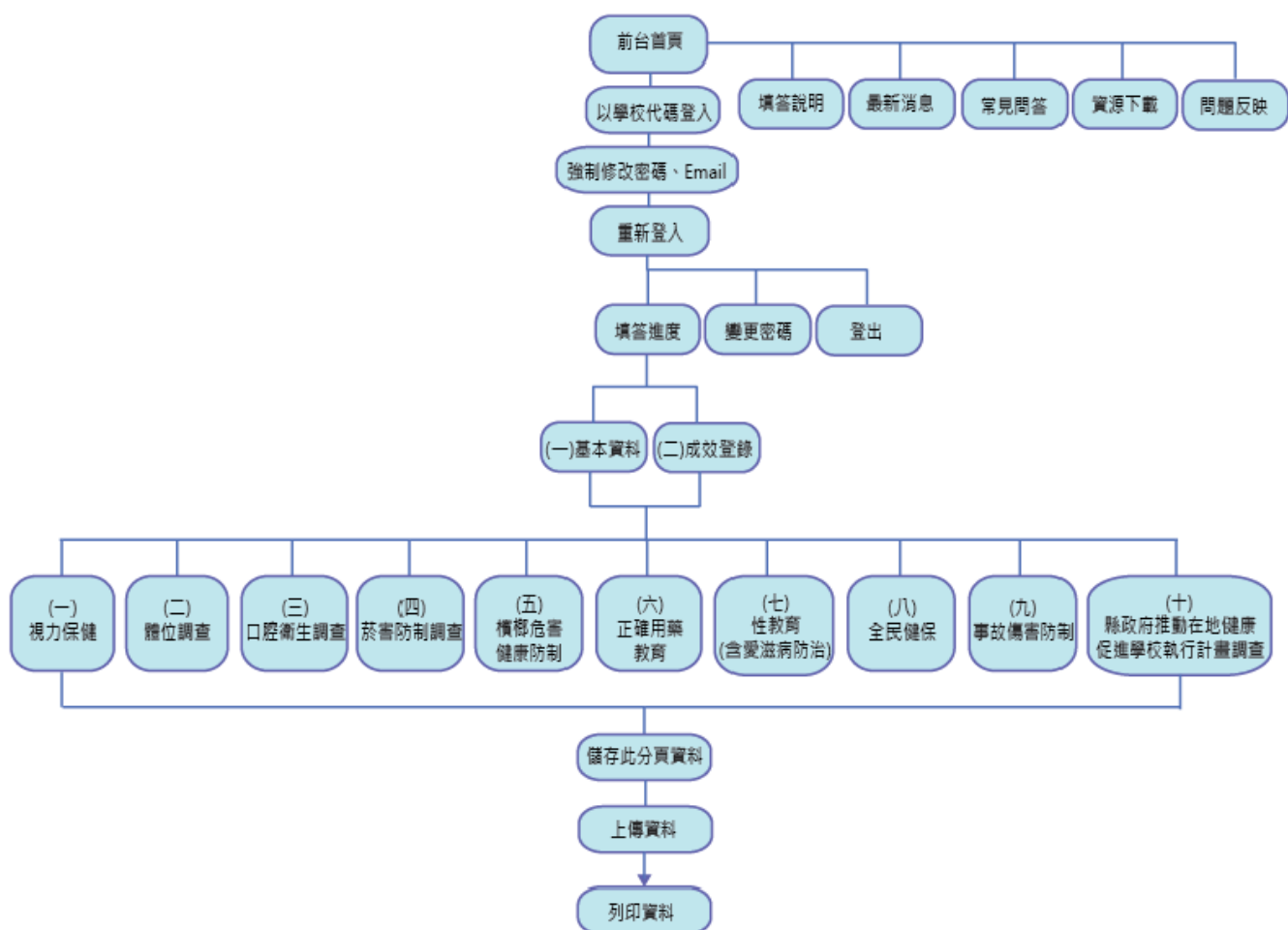

2、首頁說明

2-1 登入系統

請選擇貴校所屬縣市>國中>學校名稱>並於密碼欄中輸入密碼(預設密碼為貴校之學校代碼) (如圖一)。



填答說明 最新消息 常見問答 資源下載 問題反映

103學年度健康促進學校成效資料庫持續登錄與分析計畫
調查年度：103學年度(103年8月1日至104年7月31日)
填報日期：民國105年2月16日~3月15日

歡迎進入103學年度健康促進學校資料庫填報介面

為建立全國國中以下健康促進學校成效相關統計資料，並以數據具體呈現國內國中、國小之健康促進學校成效現況，因而發展「[健康促進學校成效基本資料登錄表](#)」供各校上網登錄，以作為政府推動、考核及擬定各項衛生政策之依據。

本計畫以網路系統進行登錄作業，以因應e化時代並便於各校未來資料之更新。本年度改進系統的填報介面，配合資料庫設計，部分題項內容將與予以調整，請以網路填答之問題為準。請各校依照103學年度的資料(103年8月1日至104年7月31日)填入系統。

您的真實填答對健康促進學校成效發展將有相當的助益，深深感謝您的協助!!

登錄系統工作團隊 敬上

主辦單位：教育部 承辦單位：國立臺灣師範大學
系統設計維護 原創聯合科技有限公司

圖一、首頁登入

如第一次登入，請選擇貴校所屬縣市>國中>學校名稱之後，點選查詢學校代碼，可由系統將貴校學校代碼自動帶入密碼欄。

登入之後，會出現以下訊息，請點選確定鍵(如圖二及圖三)。

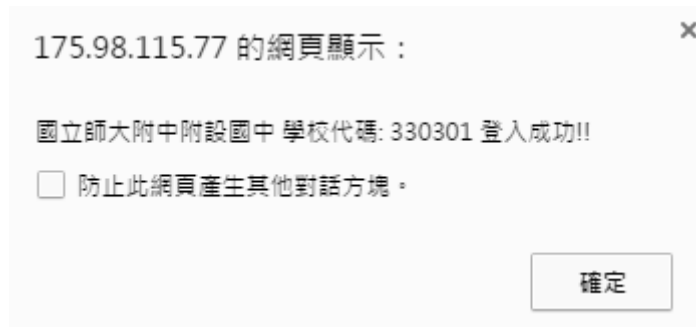

圖二、顯示學校代碼與登入成功

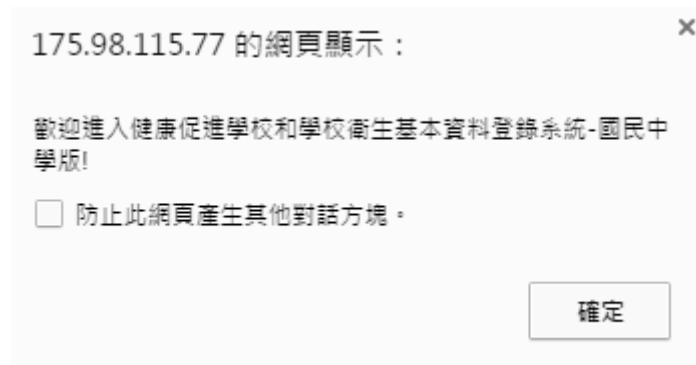

圖三、歡迎進入健康促進系統

2-2 強制變更密碼

第一次登入系統，系統會強制要求您變更密碼(如圖四)。

請依下圖說明變更密碼(如圖四)按下變更密碼後，會出現OK 訊息(如圖五)，點選確定鍵後，就完成變更密碼動作。

變更完密碼後，系統會將您先登出系統，並且回到首頁，請您以新密碼重新登入系統。

第一次登入，請先變更密碼!

學校名稱：國立師大附中附設國中
學校代碼：330301
舊密碼： (預設密碼為貴校的代碼)
新密碼：
請再輸入一次密碼：
E-Mail信箱： (忘記密碼查詢時使用!!)

變更密碼 

圖四、強制變更密碼

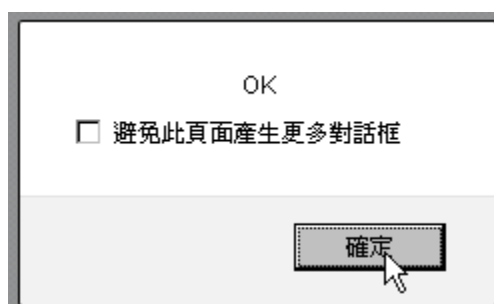

圖五、完成變更密碼

2-3. 填答說明

填答說明功能包含了小學與國中版的填答說明教學（如圖六）。

MINISTRY OF EDUCATION
學校健康衛生
網路問卷普查

填答說明 最新消息 常見問答 資源下載 問題反映

103學年度健康促進學校成效資料庫持續登錄與分析計畫
調查年度：103學年度（103年8月1日至104年7月31日）
填報日期：民國105年2月16日~3月15日

填答學校登入
縣市 台北市
級別 國小
名稱 台北市測試用帳號
密碼 *****
登入 查詢學校代碼

填答說明

國民小學版

國民中學版

日後如有填答問題
可參考填答說明教學

圖六、填答說明

2-4 最新消息

最新消息中可以看到近期的公告事項。

例如:部分國中、國小學校代碼相同者請注意(如圖七)。

填答說明 最新消息 常見問答 資源下載 問題反映

103學年度健康促進學校成效資料庫持續登錄與分析計畫
調查年度：103學年度(103年8月1日至104年7月31日)
填報日期：民國105年2月16日~3月15日

填答學校登入

縣市 台北市 ▾
級別 國小 ▾
名稱 台北市測試用帳號 ▾
密碼

登入 查詢學校代碼

最新消息

[2013-01-21] 部份國中、國小學校代碼相同者請注意

圖七、最新消息

2-5 常見問答

常見問答中可以尋找到使用中可能會碰到的問題與解答（如圖八）。

MINISTRY OF EDUCATION
學校健康衛生
網路問卷普查

填答說明 最新消息 常見問答 資源下載 問題反映

103學年度健康促進學校成效資料庫持續登錄與分析計畫
調查年度：103學年度（103年8月1日至104年7月31日）
填報日期：民國105年2月16日~3月15日

填答學校登入

縣市 台北市 ▾
級別 國小 ▾
名稱 台北市測試用帳號 ▾
密碼

登入 查詢學校代碼

常見問答 使用中常見的問題與解答

填答注意事項

- Q：第一次登錄，密碼為何？
- Q：完成填答時，請務必於主選單中按『上傳資料』>『上傳整份資料』！
- Q：忘記密碼怎麼辦？
- Q：學校更換承辦人員，無法得知原來帳號密碼，無法登錄，怎麼辦？
- Q：第一次登入系統，為何需要變更密碼？
- Q：健康促進成效登錄部分，如果未填答是否會對學校造成任何影響？
- Q：如果各處室不配合填答此份問卷資料，該怎麼辦？
- Q：一定要填答此份問卷嗎？
- Q：本問卷資料與健檢資料有何差別？
- Q：本問卷資料之資訊安全考量為何？
- Q：健康促進成效登錄部分，是否所有的題目都必須填答？
- Q：登入後頁面出現「Access denied!!!」訊息，無法登入填答頁面？
- Q：如果已上傳整份問卷資料後，發現有錯誤需要修改怎麼辦？

圖八、常見問答

2-6 資源下載

資源下載中包含國中、國小版的登錄表和健康促進學校計畫推動前後成效調查表以供參考。(如圖九)。

MINISTRY OF EDUCATION
學校健康衛生
網路問卷普查

填答說明 最新消息 常見問答 **資源下載** 問題反映

103學年度健康促進學校成效資料庫持續登錄與分析計畫
調查年度：103學年度(103年8月1日至104年7月31日)
填報日期：民國105年2月16日~3月15日

填答學校登入

縣市 台北市
級別 國小
名稱 台北市測試用帳號
密碼

登入 查詢學校代碼

資源下載

- 填答界面示例說明 (請點選右鍵>另存新檔)
- 103學年度登錄表_國中版 (請點選右鍵>另存新檔)
- 103學年度登錄表_國小版 (請點選右鍵>另存新檔)
- 健康促進學校計畫推動前後成效調查表(教師版)使用說明 (請點選右鍵>另存新檔)
- 健康促進學校計畫推動前後成效調查表(學生版)使用說明 (請點選右鍵>另存新檔)
- 健康促進學校計畫推動後成效調查結果_教師版 (請點選右鍵>另存新檔)
- 健康促進學校計畫推動後成效調查結果_教師版(含資料) (請點選右鍵>另存新檔)
- 健康促進學校計畫推動後成效調查結果_學生版 (請點選右鍵>另存新檔)
- 健康促進學校計畫推動後成效調查結果_學生版(含資料) (請點選右鍵>另存新檔)

主辦單位：教育部 承辦單位：國立臺灣師範大學
系統設計維護 原創聯合科技有限公司

圖九、資源下載

2-7 問題反映

使用上還是有出現無法解決的問題，問題反映中可以找到客服電話，請撥打客服電話，將會有專人為您解答(如圖十)。



圖十、問題反映

3、填答進度說明

填答進度包括基本資料及成效登錄兩部分。說明如下：

3-1 基本資料

填寫完基本資料後，記得按下最下方的儲存按鈕（如圖十一）。

[首頁](#)
[填答說明](#)
[最新消息](#)
[常見問答](#)
[資源下載](#)
[問題反映](#)
[填答進度](#)
[變更密碼](#)
[上傳資料](#)
[列印資料](#)
[登出](#)
[國中版](#)
學校名稱：國立師大附中附設國中

一、基本資料
二、成效登錄

(一)視力保健
(二)健康體位
(三)口腔衛生
(四)菸害防制
(五)檳榔危害健康防制
(六)正確用藥教育
(七)性教育(含愛滋防制)
(八)全民健保
(九)事故傷害防制
(十)縣市政府推動在地健康促進學校執行計畫調查

1. 縣市：；校名：

聯絡人姓氏：；職稱(稱謂)：

聯絡電話：；E-mail：

2. 學校班級總數：班；學生總數：人（不含夜間部、補校）

學校編制內教職員工總數：人

3. 103學年度健康促進學校計畫是否有教育部及縣市政府核准經費補助？

是，曾接受健康促進學校經費補助。

否，未曾接受經費補助。

3-2未接受經費補助而有辦理的議題包括：(可複選)

<input checked="" type="checkbox"/> 無辦理任何議題	<input type="checkbox"/> 視力保健	<input type="checkbox"/> 健康體位
<input type="checkbox"/> 口腔衛生	<input type="checkbox"/> 菸害防制(含無菸校園)	<input type="checkbox"/> 檳榔危害健康防制
<input checked="" type="checkbox"/> 心理衛生(含自殺防制)	<input type="checkbox"/> 傳染病防治	<input type="checkbox"/> 性教育(含愛滋病防制)
<input type="checkbox"/> 藥物濫用防制	<input type="checkbox"/> 健康飲食	<input type="checkbox"/> 正確用藥教育
<input type="checkbox"/> 安全學校	<input type="checkbox"/> 其他： <input type="text"/>	

4. 學校有無成立學校衛生或健康促進學校相關之委員會？

無 有，103學年度開會 次

5. 學校有無設置健康中心？

無 有設置

約 坪，請繼續填下列題目：

儲存此分頁資料
列印此分頁

圖十一、儲存基本資料

3-2 成效登錄

每次登入系統後，出現的第一個畫面即為貴校填答進度的成效登錄畫面，包括貴校問卷填答狀態及登入紀錄(如圖十二)。

[首頁](#)
[填答說明](#)
[最新消息](#)
[常見問答](#)
[資源下載](#)
[問題反映](#)
[填答進度](#)
[變更密碼](#)
[上傳資料](#)
[列印資料](#)
[登出](#)
[國中版](#)
學校名稱: 國立師大附中附設國中

[一、基本資料](#)
[二、成效登錄](#)

[\(一\)視力保健](#)
[\(二\)健康體位](#)
[\(三\)口腔衛生](#)
[\(四\)菸害防制](#)
[\(五\)填御危害健康防制](#)
[\(六\)正確用藥教育](#)
[\(七\)性教育\(含愛滋防治\)](#)
[\(八\)全民健保](#)
[\(九\)學效傷害防制](#)
[\(十\)縣市政府推動在地健康促進學校執行計畫調查](#)

點擊填答進度鍵，即可顯示貴校問券填答狀況

頁次	子頁次	分頁存檔時間
一、基本資料		2016-01-28 13:28:52
二、成效登錄	(一)視力保健	未填寫
	(二)體位調查	未填寫
	(三)口腔衛生調查	未填寫
	(四)菸害防治調查(含無菸校園)	未填寫
	(五)檳榔危害健康防制	未填寫
	(六)其它議題成效	未填寫
	(七)其他專案計畫：正確用藥教育	未填寫
	(八)其他專案計畫：安全學校	未填寫
問卷完成送出		未送出

各分頁存檔的時間

次數	時間	IP
1	2016-01-28 13:17:00	211.75.132.140
2	2016-01-28 13:21:16	211.75.132.140



{140.122.74.162、114.34.85.37、220.132.177.114
 為系統管理員登入IP位置}

貴校登入時間及 IP 位置

圖十二、貴校填答進度的成效登錄畫面

3-2-1 分頁資料暫存

填寫各分頁資料後，請務必點擊各分頁最下方的儲存按鈕將此分頁資料暫存到系統中(如圖十三)。

(一) 視力保健：	填答說明
<p>貴校有無推動視力保健議題？</p> <p><input type="radio"/> 無</p> <p><input checked="" type="radio"/> 有，請續答以下題目：</p> <p>1. 計畫推動前，有無辦理學生視力檢查？</p> <p><input type="radio"/> 無 <input type="radio"/> 有</p> <p>2. 計畫推動後，有無辦理學生視力檢查？</p> <p><input type="radio"/> 無 <input checked="" type="radio"/> 有</p> <p>接受檢查之學生人數 200 人。</p> <p>2-1 學生視力不良之人數(裸視)：<input type="radio"/> 未進行統計 <input checked="" type="radio"/> 有進行統計，89 人。</p> <p>2-2 學生矯視後視力不良之人數：<input type="radio"/> 未進行統計 <input checked="" type="radio"/> 有進行統計，89 人。</p> <p>(此欄位數字不得大於計畫推動後「接受檢查學生」之人數)</p> <p>3. 計畫推動前，有無辦理學生視力矯治追蹤？</p> <p><input type="radio"/> 無 <input type="radio"/> 有</p> <p>4. 計畫推動後，有無辦理學生視力矯治追蹤？</p> <p><input type="radio"/> 無 <input type="radio"/> 有</p> <p>5. 計畫推動前，有無辦理學生視力保健行動調查？</p> <p><input type="radio"/> 無 <input type="radio"/> 有</p> <p>6. 計畫推動後，有無辦理學生視力保健行動調查？</p> <p><input type="radio"/> 無 <input type="radio"/> 有</p> <p>7. 有無其他視力保健成效：</p> <p><input type="radio"/> 無 <input type="radio"/> 有，請摘述</p> <div style="border: 1px solid gray; height: 50px; width: 100%;"></div> <p>8. 學校有無辦理視力保健工作的有效推動策略：</p> <p><input type="radio"/> 無 <input type="radio"/> 有(可複選)：</p>	<p>1. 視力不良：是指裸眼視力未達0.9者。</p> <p>2. 其他視力保健成效指標，如：高度近視預防...等。</p> <p>3. 視力保健行動：是指達到『用眼30分鐘，休息10分鐘』視力保健行動。</p>
<p>儲存此分頁資料 </p>	<p>列印此分頁 </p>

完成每一個分頁後記得按下儲存鈕

圖十三、分頁資料暫存

3-2-2 上傳資料

最後填寫完十大議題問卷資料後，請務必點擊網頁選單列上方的上傳資料，再點擊上傳整份資料(如圖十四)，即完成本年度調查填答工作。

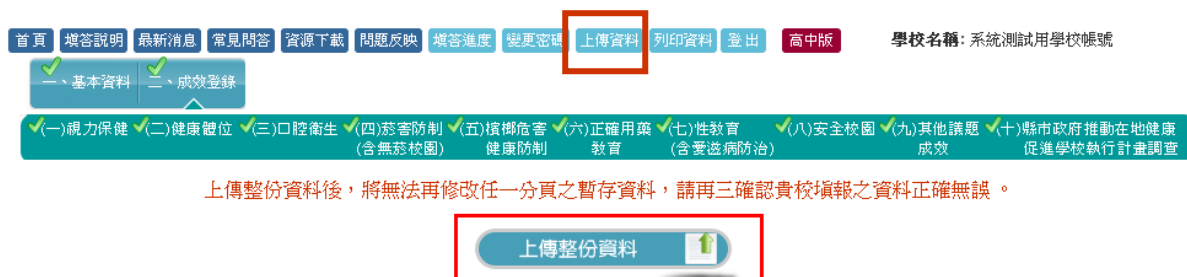

上傳整份資料後，將無法再修改任一頁之暫存資料，請再三確認貴校填報之資料正確無誤。

圖十四、上傳資料

3-2-3 問題反映

如要更改上傳過的資料，可以到問題反映中填寫問題回報單，客服人員會替你開放權限。(如圖十五)

問題反映

縣市: 請選擇 ▾

學校名稱:

學校代碼:

姓氏: 職稱:

聯絡電話: 分機:

電子郵件:

問題類型: 送出問卷仍想修改，請開放填寫權限 ▾

問題內容:

送出問題

問題類型選擇

- 1.忘記密碼或密碼無法登入
- 2.送出問題仍想修改，請開放填寫權限
- 3.問卷相關問題
- 4.其他

圖十五、問題反映

3-2-4 列印資料

上傳整份資料後，可點擊網頁選單列上方的列印資料，再點擊列印上傳版問卷(如圖十六)，即可以將貴校填答的結果列印出來。

請注意：尚未上傳整份資料之前，無法列印上傳版問卷。



圖十六、列印資料